

Schlüsselfaktor Hautbarriere.

Die geschädigte Hautbarriere spielt eine Schlüsselrolle bei den Symptomen der atopischen Haut. Eine intakte Haut schützt vor Feuchtigkeitsverlust, dem Eindringen externer Schadstoffe und vor schädlichen Mikroorganismen. Bei atopischer Haut kann die Barriere aufgrund eines Mangels an epidermalen Lipiden und Strukturproteinen geschädigt werden. In der Folge verliert sie zu viel Feuchtigkeit und trocknet schneller aus. Feine Risse entstehen, durch die hautreizende Stoffe und Allergene eindringen und – vor allem in Kombination mit Juckreiz bedingtem Kratzen – Entzündungsreaktionen hervorrufen können.

Wie kommt es zur allergischen Reaktion?

Allergische Reaktionen sind die Folge einer Interaktion zwischen Antikörpern und Allergenen. Allergene – also Allergieauslöser – wie Tierhaare, Pollen oder Milbenkot können bei Allergikern die unterschiedlichsten Symptome auslösen. Allergiker gehören, ebenso wie Patienten die unter Neurodermitis leiden, zu den sogenannten Atopikern. Gemeinsam ist beiden Patientengruppen, dass sie häufig extrem sensibel auf äußere Einflussfaktoren reagieren.

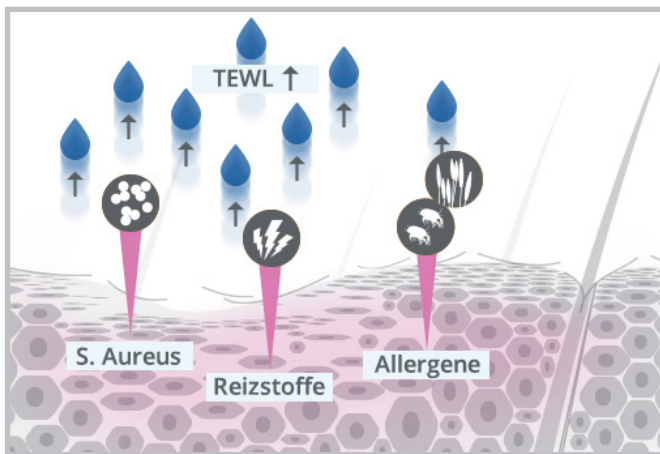

Hilfreiche Tipps für den Alltag.

Schützen Sie Ihre atopische Haut vor zu vielen Reizstoffen:

- Ziehen Sie Duschen dem Baden vor und reduzieren Sie die Zeit auf ein Mindestmaß. Wenn Sie trotzdem baden möchten, sollten Sie dies möglichst nur mit rückfettenden Badesalzen tun. Tupfen Sie den Körper mit dem Handtuch beim Trocknen vorsichtig ab – das schon Ihre Haut.
- Das Wasser sollte lauwarm (max. 33 °C) sein und ein Bad nicht länger als 10 Minuten dauern, da dies den positiven Effekt Ihres Bades wieder verringert.
- Verwenden Sie ein rückfettendes Badegel mit einem physiologischen pH-Wert (5,4 bis 5,9).
- Achten Sie darauf, dass Wäsche gut ausgespült ist, da Rückstände Ihre empfindliche Haut reizen können. Verzichten Sie aus diesem Grund auch lieber auf Weichspüler.
- Waschen Sie das Kuscheltier Ihres Kindes regelmäßig, um es staub- und milbenfrei zu halten.
- Bevorzugen Sie Fliesen oder Parkett statt Teppich. Das erleichtert eine milbenfreie Umgebung.
- Halten Sie sich nach Möglichkeit in Räumen mit normaler Luftfeuchtigkeit auf, da zu trockene Luft für atopische Haut „Gift“ ist.
- Benutzen Sie Pflegeprodukte, die speziell für atopische Haut entwickelt wurden, um die Haut vor Reizstoffen zu schützen und nachhaltig zu pflegen.

Mit besten Empfehlungen:

www.leti.de

 **leti**
laboratorios

Suchen Sie auch die Lösung für alle 4 Symptome atopischer Haut?

Wie Sie atopische Haut besser in den Griff bekommen.

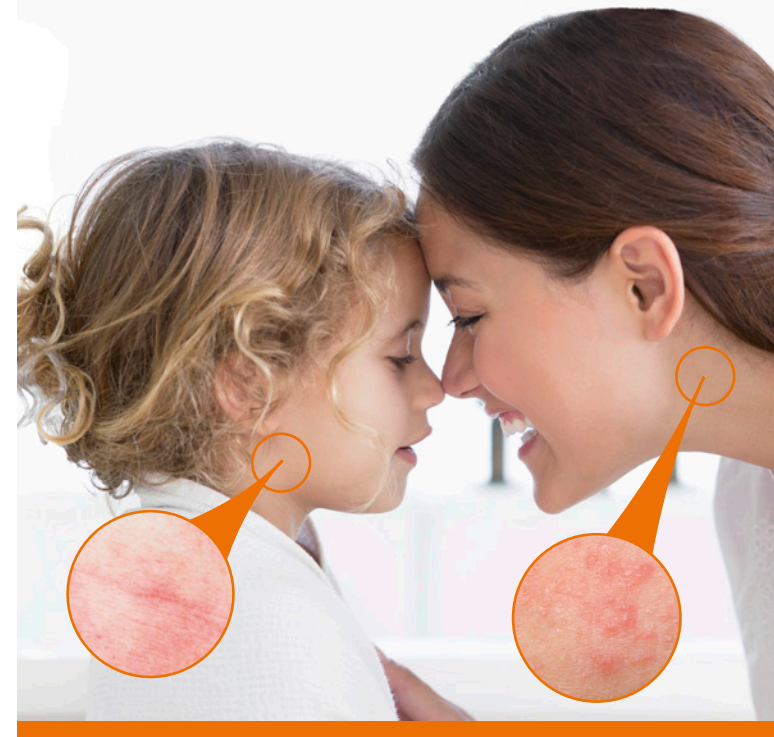

NEU

Woran erkenne ich atopische Haut?

Atopische Haut ist ein weit verbreitetes Hautleiden. Sie ist eine spezielle Form der allergischen Hypersensibilität. Bei einer atopischen Dermatitis (Neurodermitis) wird die Haut trocken, wund und beginnt zu jucken. Sie entzündet sich lokal und kann dann anschwellen, Bläschen bilden und nässen.

Atopische Haut ist also von 4 charakteristischen Symptomen gekennzeichnet:

Trockenheit

letiAT4 stellt die Hautbarriere wieder her

Juckreiz

letiAT4 lindert den Juckreiz

Infektionen

letiAT4 reduziert das Risiko von Superinfektionen

Hautreizungen

letiAT4 schützt vor reizenden Umwelteinflüssen

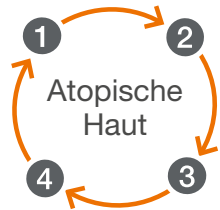

Man spricht in diesem Zusammenhang auch vom „Teufelskreis der atopischen Haut“, da ein Symptom das Nächste bewirkt.

Auch wenn eine atopische Dermatitis in jedem Alter auftreten kann, leiden besonders häufig Säuglinge und Kleinkinder darunter. Bei manchen Menschen schwächt sich die Krankheit im Erwachsenenalter ab oder verschwindet ganz. Sie kann sich aber auch zu einem chronischen Leiden entwickeln, das in Schüben auftritt. Die eigentliche Ursache für atopische Haut ist noch nicht final erforscht. Als ein Schlüssel gilt die genetische Veranlagung. Bei Eltern mit Allergien ist die Wahrscheinlichkeit hoch, dass ihre Kinder unter atopischer Haut leiden.

letiAT4 – Endlich die Lösung für alle 4 Symptome atopischer Haut.

Die medizinische Hautpflege *letiAT4* wurde speziell für Menschen mit atopischen Hautleiden entwickelt, um ihnen wieder mehr Lebensqualität zu ermöglichen. Alle *letiAT4* Produkte besitzen eine spezifische Formulierung, deren aktive Inhaltsstoffe alle 4 Symptome des „Teufelskreises“ atopischer Haut lindern.

Atopische Gesichtshaut braucht mehr Schutz.



letiAT4 Gesichtsschne SPF20 bietet der Gesichtshaut besonderen Schutz vor UV-Strahlung, Kälte, äußeren Einflüssen sowie vor Milben- und Pollenallergenen.

letiAT4 – die umfassende medizinische Pflege für atopische Haut – überzeugt vielfach:

- ✓ Stellt die Hautbarriere wieder her
- ✓ Lindert den Juckreiz
- ✓ Schützt vor reizenden Umwelteinflüssen
- ✓ Reduziert das Risiko von Superinfektionen
- ✓ Verlängert die Zeiträume zwischen atopischen Schüben

letiAT4 – Umfassende medizinische Hautpflege für atopische Haut.

Zur nachhaltigen Verbesserung des Hautzustandes sollten Sie bei Ihrer täglichen Pflegeroutine darauf achten, dass Sie speziell für atopische Haut entwickelte Produkte nutzen.

letiAT4 bietet ein aufeinander abgestimmtes Produktsortiment für die komplette Pflege und Hygiene atopischer Haut.



letiAT4 Gesichtsschne & Gesichtsschne SPF20 – Täglich schützende Pflege



letiAT4 Intensivschne – Bei atopischen Schüben

Ab Sommer 2015



letiAT4 Körpermilch – Täglich Komplettschutz



letiAT4 Windelcreme Hydrophile Paste – Zur Vorbeugung und Behandlung von Windeldermatitis



letiAT4 Repair Dusch- & Badegel – Extra schonende Reinigung